Stadt Entwässerung Garbsen

Übersicht der Pumpwerke in Garbsen

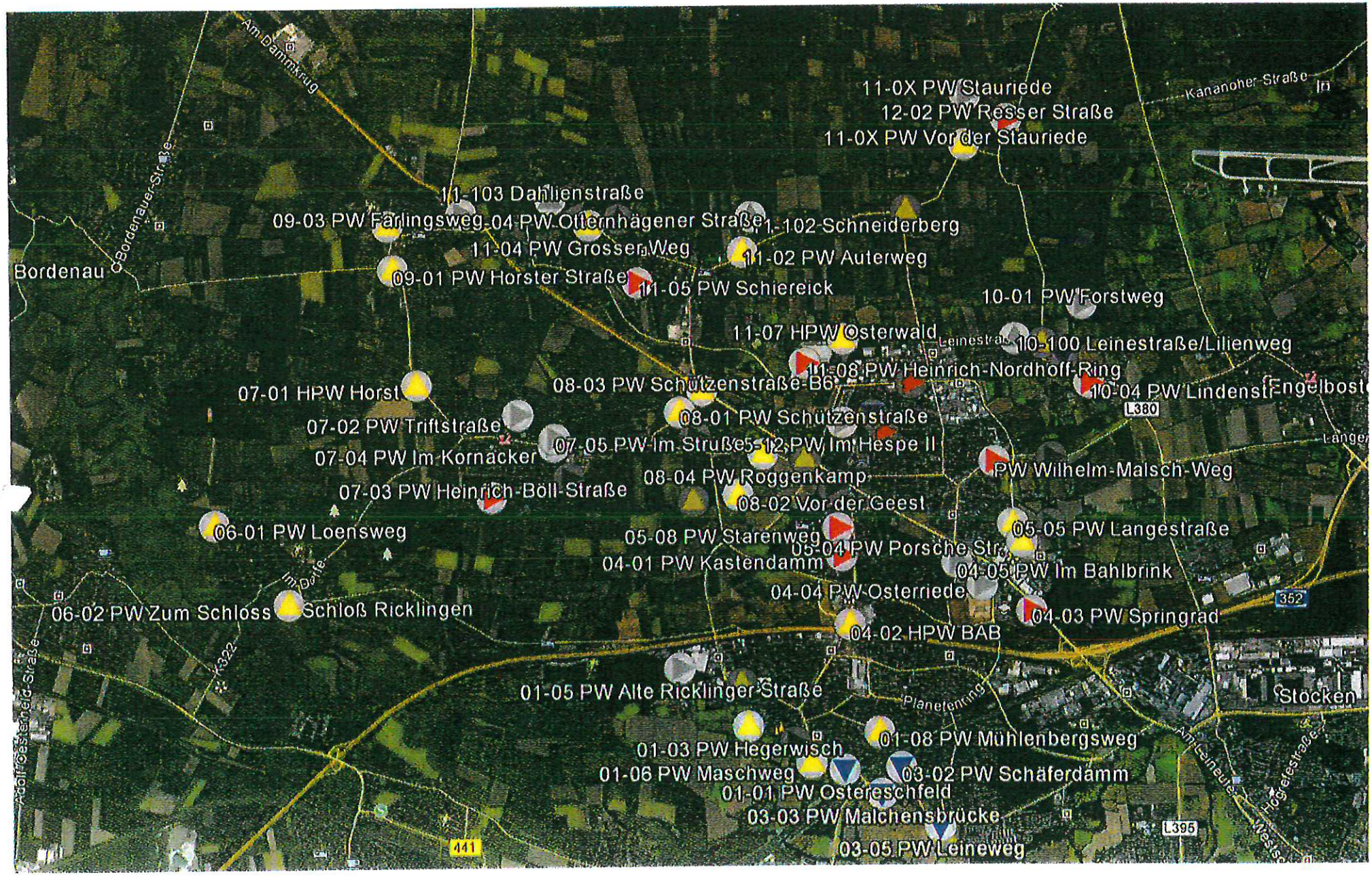

Die Farbdarstellung stellt die Anbindung an Fernwirksystem, bzw. die Alarmierung dar und keinen Bezug zur Pumpwerksreinigung!